PÔLE CULTUREL : ESPACE EXPOSITION - MÉDIATHEQUE - LUDOTHÉQUE - ÉCOLE DE MUSIQUE

ÉDITO

Jérôme **COSNARD**

Maire de Coutras

Mes chères Coutrillonnes, Mes chers Coutrillons,

Cette année, la saison culturelle à Coutras sera consacrée à ce qui fait le charme et la particularité de notre commune : les rivières. Bordée par deux rivières que sont la Dronne et l'Isle, il nous semblait important de valoriser ces espaces naturels qui tiennent une place particulière dans le paysage Coutrillon.

En plus des habituels concerts, spectacles, pièces de théâtre et autres expositions, cette saison culturelle 2022/2023 est marquée par le lancement des activités à l'Espace Artistique François Cluzet. L'occasion de vous annoncer que nous inaugurerons ce lieu le vendredi 23 septembre, jour de lancement de la saison culturelle, et qu'une journée portes ouvertes y sera organisée le lendemain.

La Vidéo Games Week, les apéros-concerts, le marché de Noël et tant d'autres événements viendront compléter un programme de qualité conçu pour vous faire découvrir la richesse culturelle Coutrillonne.

Je vous souhaite à toutes et à tous une belle saison culturelle !

Les services culturels de la ville et l'équipe municipale remercient pour leur soutien

Préfecture de la Gironde – Mission Ville

Dans le cadre de la politique de la ville, la médiathèque de Coutras est soutenue pour l'organisation d'ateliers créatifs d'art-thérapie à destination des parents/enfants, des séniors et des adolescents.

Conseil Départemental de la Gironde

Dans le cadre des Scènes d'été en Gironde, qui permet au pôle Culturel d'accueillir des spectacles de qualité chaque année.

Communauté d'Agglomération du Libournais (La Cali)

Dans le cadre de la saison culturelle ainsi que du Contrat Territorial d'Education Artistique et Culturelle L'art de Grandir, le pôle culturel de Coutras et la CALI (Espaces Jeunes et service culture) s'associent sur divers projets tout au long de l'année.

Biblio Gironde - Service du département

Dans le cadre de son concours au développement des bibliothèques et à la promotion de la lecture publique dans les territoires ruraux et périurbains.

IDDAC – Agence culturelle de la Gironde

Dans le cadre des P'tites Scènes, l'IDDAC et le Pôle Culturel s'associent pour soutenir les artistes émergents en Gironde.

CAF de Gironde

Dans le cadre du soutien aux actions de jeunesse et à la parentalité menées par le Pôle culturel

Centre National du Livre

Dans le cadre de la relance des bibliothèques et médiathèques, le CNL a soutenu la médiathèque dans l'acquisition de nouveautés pour ses collections (romans, mangas, BD…).

ÉDITO

Fabienne **BORDAT**

Élue à la Culture

« Les rivières » nous n'y prêtons plus attention car elles font parties de nos vies, de notre paysage, de notre quotidien.

Pourtant, elles sont toujours présentes et nous permettent d'accéder au bien-être. Au bord de l'eau, nous pouvons, en effet, vivre et partager des moments de calme et de sérénité.Leurs musiques nous bercent et leurs lumières nous enchantent puisqu'elles varient au fil des saisons. Du lever au coucher du soleil, elles s'affichent à nous sous de multiples teintes, dépendantes aussi des couleurs de la nature qui les entoure.

Pour cette saison culturelle 2022/2023, l'École de Musique Jean-Louis Boscq, la Médiathèque- Ludothèque, l'Espace Exposition Maurice Druon et l'Espace Artistique François Cluzet, vous proposent une programmation culturelle au fil de l'eau où chaque artiste pourra en donner une version très personnelle.

Je vous souhaite à toutes et tous une belle saison culturelle à Coutras en prenant soin de ce patrimoine naturel et culturel.

« Les rivières sont des chemins qui marchent, et qui portent où l'on veut aller. »

Blaise Pascal

OUVERTURE DE SAISON

VEND. 23 SEPT. À 18H30
Vernissage & Concert

Venez fêter l'ouverture de cette nouvelle saison culturelle en beauté ! **L'espace exposition Maurice Druon s'anime pour marquer le début de la programmation culturelle.**

PROGRAMME

VERNISSAGE DE L'EXPOSITION
DE L'ARTISTE PEINTRE NATHALIE PORTEJOIE

CONCERT ROCK
PAR LE GROUPE JOYFUL BUSH

— Joyful Bush —

Les riverains de la rue du Buisson de Joyeuse à Coutras ont peut-être déjà pu profiter de leurs concerts impromptus en hommage aux soignants pendant le confinement de 2020. Leur envie de jouer ensemble et de partager leur répertoire n'a fait que grandir depuis. Leurs reprises, un peu arrangées mais toujours rock, reflètent parfaitement l'esprit qui les anime et qui font perdurer l'amitié qui les lie désormais. Retrouvez-les pour un live original entre pop et rock, avec quelques surprises au fil de l'eau !

Évènement suivi d'un cocktail — Espace Exposition Maurice Druon

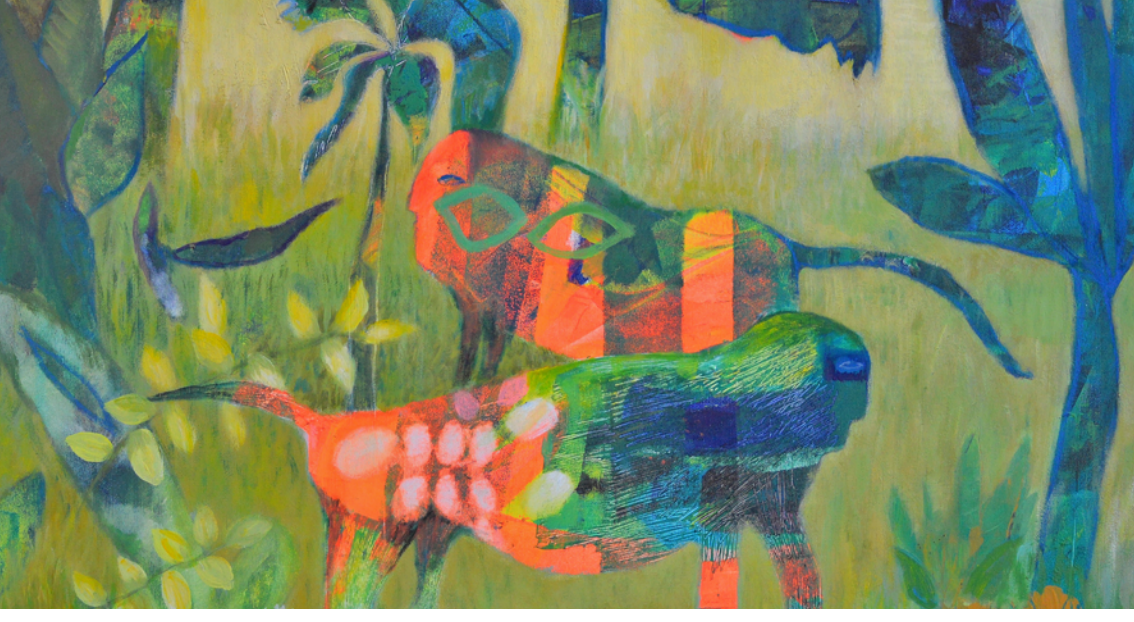

NATHALIE PORTEJOIE
“Jungle Onirique”

Plasticienne autodidacte, Nathalie Portejoie travaille de manière spontanée, dans un style très personnel. Utilisant une technique mixte, elle superpose les couches de peintures pour obtenir des couleurs vibrantes et lumineuses.

En résulte une peinture onirique et singulière, remplie de personnages mystérieux, à la croisée de l’animal et du végétal.

Une quête vers l’unité, l’équilibre du vivant ; un appel à rechercher sa propre lumière.

Vernissage : vendredi 23 septembre à 18h30

EXPOSITION

Du 23 Sept.
au 22 Oct.

ESPACE EXPOSITION MAURICE DRUON

Ouvert à tous
Offert par la ville

MOLIÈRE S'INVITE à Coutras

Pour célébrer les 400 ans de la naissance
du célèbre dramaturge français, Coutras vous replonge
dans l'univers de Molière et de la Cour du Roi Soleil.

Samedi 1er octobre à 20h30 : THÉATRE

Monsieur Molière,
une comédie en 4 actes de Philippe Bezkorowajny
par le Théâtre des Deux Rivières

Le Sully – 10 €

Du 4 au 28 octobre : EXPO

« L'anniversaire de la naissance de Molière »
par Les Expositions Culturelles de Montauban

Médiathèque Maurice Druon
Ouvert à tous — Offert par la ville

Jeudi 6 Octobre à 18h00 : CONCERT

Concert-lecture de musique baroque
par les Caprices de Marianne

Musiques de J-B Lully, Marin Marais et François Couperin,
Textes du Bourgeois gentilhomme & fables

Salle de cinéma Maurice Druon
Ouvert à tous — Offert par la ville

Plus d'information sur www.coutras.fr

Théâtre des Salinières

QUATUOR POUR UN DUO

Fier comme un coq, jaloux comme un pou et fermé comme une huître !

Julien soupçonne sa femme Karine de le tromper avec un autre homme.

Pour la ramener à lui, il a un plan : la rendre jalouse à son tour. Comment ? En embauchant Cindy, une jeune comédienne, pour jouer le rôle de sa maîtresse. Mais Karine a des doutes et souhaite la rencontrer !

Victime de sa propre stratégie, Julien va se retrouver coincé entre Cindy, qui prend un peu trop son rôle à cœur et Karine qui, avec la complicité de son ami Olivier, est loin d'avoir dit son dernier mot !

www.theatre-des-salinieres.com

THÉATRE

Samedi
22 Octobre
20h30

LE SULLY

Tarif : 20 €
Par internet : 18 €
- 26 ans : 12 €

Avec : **Frédéric Bouchet, Karinne Lejeune Jean-Baptiste Bouye** et **Julie Uteau**
Mise en scène : **Frédéric Bouchet**
Production : **Didier Caron**

JEUNESSE

Du 23 Oct.
au 28 Oct.

LE SULLY
PÔLE CULTUREL
MAURICE DRUON

Ouvert à tous
Offert par la ville

Coordonnée par l'Espace
Jeunes de Coutras

#lacalijeunesse

VIDEO GAMES WEEK # 6

Rendez-vous incontournable pour les passionnés et les geeks, cette 6ème édition est l'occasion pour les joueurs, mais aussi pour les familles et curieux, de partager un moment d'immersion totale dans l'univers du jeu vidéo, des grands classiques aux dernières innovations !

Cette année, Dina, vice-championne du monde du jeu Just Dance sera l'invitée star de l'évènement : démonstrations, flash mob et rencontre avec le public.

Animations rétrogaming, vide grenier culture geek, zones Free Play avec les nouveautés 2022, tournois avec dotations, Gam Jam (création d'un jeu vidéo), réalité virtuelle, zoom sur les métiers du numérique… et de nombreuses autres animations seront également de la partie !

Co-organisée par le service jeunesse de la Cali et la Ville de Coutras

CONTES À FRISSONNER

“Cie Les Passagers du Vent”

Et si on jouait à se faire peur ? Mais pour de faux !

Qu’on soit petit ou grand, on aime jouer avec nos peurs. Qu’on vive ici ou à l’autre bout du monde, on retrouve des histoires de fantômes !

Si vous avez peur des araignées, écoutez ce conte amérindien où l’araignée capture nos mauvais cauchemars. Si vous avez peur des requins, sachez qu’en Polynésie, ils sont l’ami des cœurs justes. Et si vous connaissez par cœur « le petit chaperon rouge », écoutez la version coréenne : point de loup mais un tigre qui mange une grand-mère… Brrrrrrr !!!

Mais avant de commencer, c’est quoi au juste Halloween ?

Des histoires à frissonner pour rire et des chansons participatives.

Conte suivi d’un goûter

JEUNE PUBLIC

Mercredi 02 Novembre

15h00

SALLE DE CINÉMA MAURICE DRUON

Durée : 40 min
A partir de 4 ans

Tarif : 3 € - Réservations conseillées (Médiathèque)

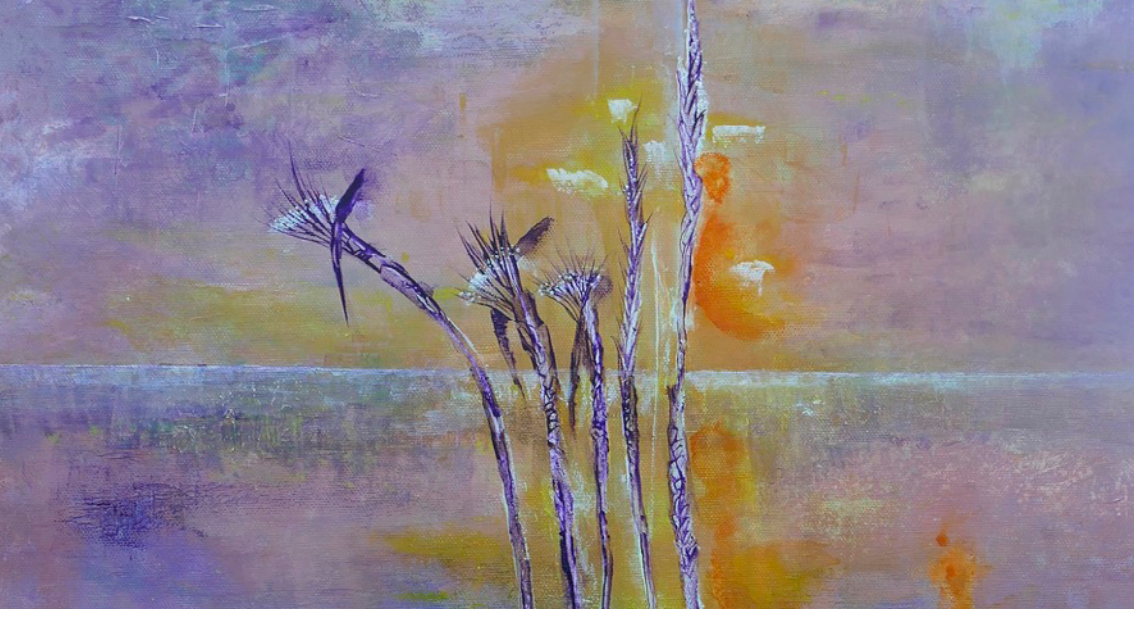

EXPOSITION

Du 04 au 26 Novembre

ESPACE EXPOSITION MAURICE DRUON

Ouvert à tous
Offert par la ville

MARIE-PAULE B

Adolescente, Marie-Paule B est accrochée à ses crayons de couleurs. Elle les oublie ensuite pendant 33 ans, pour mieux les retrouver aujourd'hui à travers la peinture.

Lorsqu'elle peint, c'est un voyage. Les couleurs, textures et contrastes offrent une liberté illimitée. Elle est en quête de lumière, essentielle quelle que soit la destination de la toile.

Une exposition poétique, qui nous embarque au fil des émotions de l'artiste. Chaque toile commencée est une invitation à une nouvelle histoire.

Vernissage : vendredi 4 novembre à 18h30

MARC DELMAS

P'TIT SCEN
En partenariat avec le Département de la Gironde et l'iddac

Après son dernier album « La superficie du ciel », Marc Delmas propose une nouvelle forme d'expression musicale : un quartet où les instruments de la famille des bois ont la part belle.

Son univers musical combine la poésie, la langue des oiseaux, tout en alliant pop et acoustique.

L'entrelacs des lumières, des instruments, des mots, nous emmène dans un endroit qui n'est plus simplement la scène, mais un espace de délicatesse, à découvrir comme un jardin, où « Tout est parfait » …

Concert suivi d'un apéritif partagé avec les artistes

APÉRO-CONCERT

Samedi 26 Novembre

19h00

SALLE DE CINÉMA MAURICE DRUON

Tarif C : 6 €

Marc Delmas, auteur-compositeur, guitare et chant — **Didier Ottaviani**, batterie — **Christophe Jodet**, guitare basse et contrebasse — **Marc Closier**, saxophone

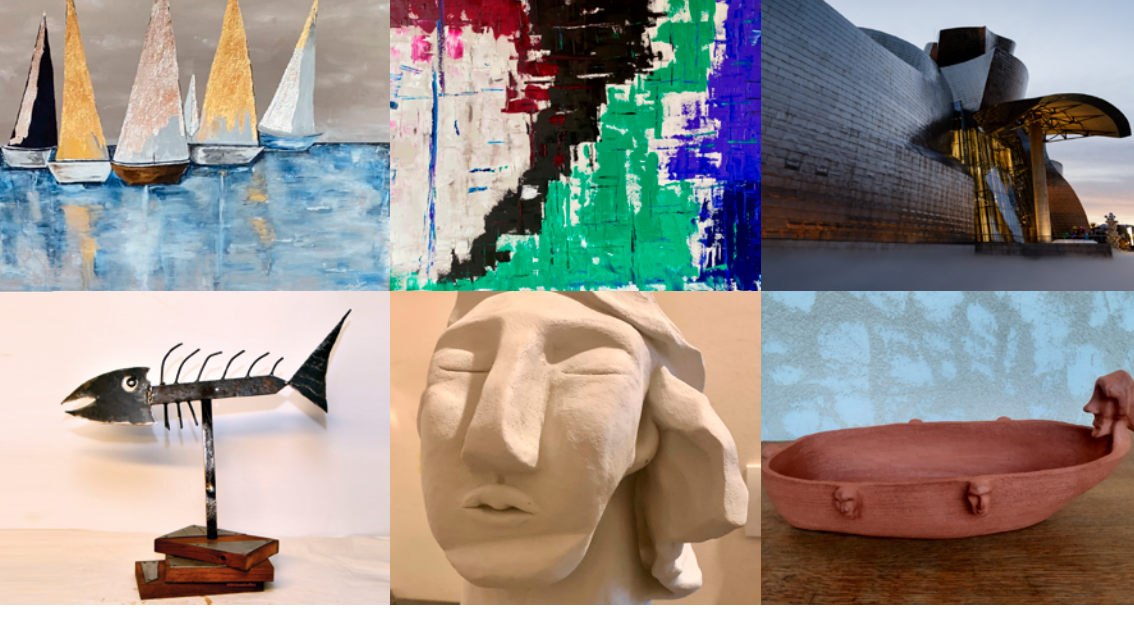

EXPOSITION

Du 02 au 31 Décembre

ESPACE EXPOSITION MAURICE DRUON

Ouvert à tous
Offert par la ville

« INVITATION »

Une Invitation à exposer en collectif, à faire correspondre des univers, en mettant en avant les différentes techniques de ces 6 artistes locaux.

Eric Beney présente une sélection de photographies, François Chaignaud ses sculptures en fer recyclé. Isabelle Chavaneau dite Babou expose ses peintures, Jean-Marc Dufour ses céramiques. Béatrice Rivals propose ses peintures abstraites et Michèle Sou ses sculptures et dessins.

Une exposition plurielle qui s'enrichit par le dialogue permis entre les œuvres, explorant toute la diversité des arts plastiques.

Vernissage : vendredi 2 décembre à 18h30

Théâtre des Salinières

LA MOUSTACHE

On pourrait supporter toutes les moustaches du monde… sauf celle-là !

Quand l'homme le plus discret de la terre, gentil et plutôt timide, se retrouve avec la chose la plus voyante et dérangeante en plein milieu du visage.

Aujourd'hui est un grand jour pour Sylvain : il doit faire la connaissance de son futur beau-père, passer un entretien d'embauche capital et prendre de grandes décisions.

Mais alors qu'il se prépare, une panne d'électricité l'empêche de se raser complètement et le laisse avec une petite moustache… la moustache d'Hitler.

www.theatre-des-salinieres.com

THÉÂTRE

Samedi
03 Décembre
20h30

LE SULLY

Tarif : 20 €
Par internet : 18 €
- 26 ans : 12 €

Avec : **Alexis Plaire, Hubert Myon, Maïlys Fernandez, Didier Poulain** et **Franck Bevilacqua**
Mise en scène : **Alexis Plaire**
Production : **Fabrice Donnio** et **Sacha Judaszko**

Coutras
FÊTE NOËL

MARCHÉ DE NOËL

SQUARE DU DOCTEUR BERGER

Ouvert à tous — Offert par la ville

Du 16 au 18 DEC.

Imaginez le parfum du vin chaud mêlé à l'appétissante odeur des marrons grillés… Du 16 au 18 décembre, laissez-vous guider jusqu'au Square du Docteur Berger pour le traditionnel marché de Noël.

Que vous soyez en famille, entre amis ou simplement épicurien, venez flâner entre les stands des commerçants et artisans locaux pour trouver quelques cadeaux à glisser au pied du sapin. Lieu de dégustation et de découverte, le marché de Noël sera également l'occasion de faire plaisir à vos papilles.

Pour plus de féérie, manèges, balades en calèche et autres animations seront proposées… tandis que le Père Noël accueillera les plus sages d'entre vous dans son chalet pour la traditionnelle photo !

Enfin, pour que festivités riment avec solidarité, la ville renouvellera sa grande collecte de jouets afin de les redistribuer aux enfants présents sur le marché.

CONTES GIVRÉS

Par Monia

Mercredi 14 Décembre **à 15h00**

SALLE DE CINÉMA MAURICE DRUON

Tarif : 5 € - Sur réservation (Médiathèque)

Ils sont givrés ces contes car il y fait froid. Contes du nord et de l'hiver, on y croisera des trolls, des créatures bizarres et des marmites magiques. Si ces contes sont givrés, ce n'est pas seulement à cause du climat et de la saison, c'est aussi, bien entendu, parce que la conteuse aime y mettre son petit grain de folie. En route vers les montagnes, le vent glacé et le gel !

Durée : 45 min – à partir de 5 ans
Conte suivi d'un goûter

CONCERT DE NOËL

Vendredi 16 Décembre **20h30**

ÉGLISE SAINT-JEAN-BAPTISTE

Ouvert à tous
Offert par la ville

Les élèves et les professeurs de l'école de musique vous convient à leur concert de fin d'année autour du thème de Noël. Petits et grands vous embarqueront dans un tour du monde musical et vous feront partager leur passion pour la musique et leur instrument.
Une belle soirée à vivre en famille !

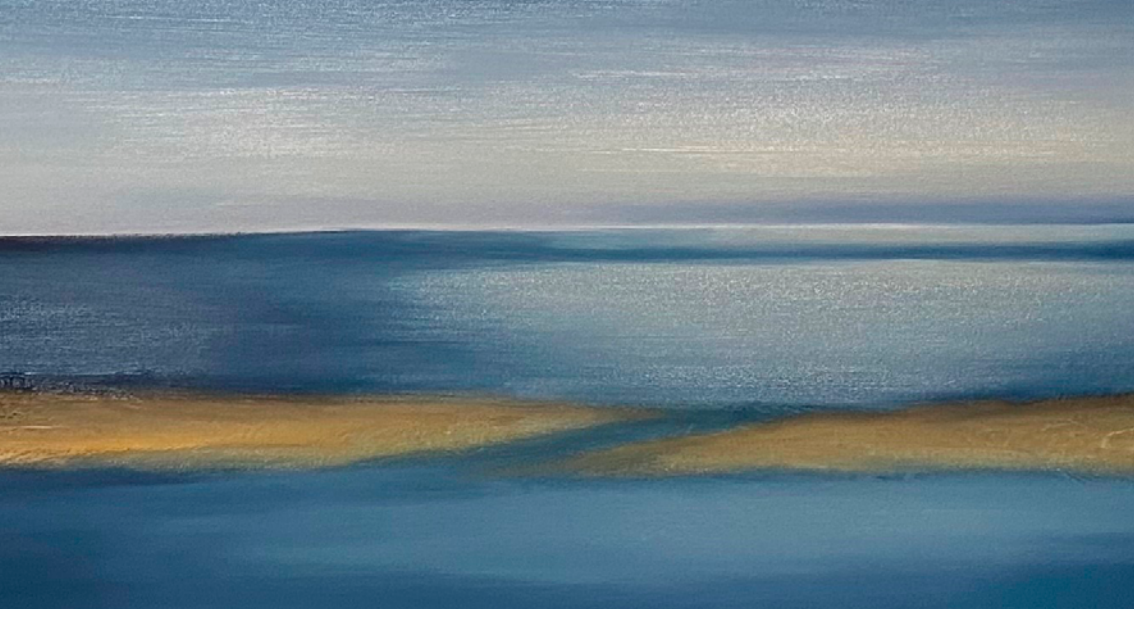

EXPOSITION

Du 06 au 28 Janvier

ESPACE EXPOSITION MAURICE DRUON

Ouvert à tous
Offert par la ville

CHRIS GRAND

“Patrimoine Essence Ciel”

Chris Grand est un autodidacte originaire du bassin d’Arcachon. Amoureux de sa région, il peint d’après ses souvenirs, traduit la beauté des paysages et des lieux familiers qu’il a contemplé.

Dans ses tableaux, la peinture épurée, les couleurs réalistes et la lumière intense côtoient la richesse des textures et la densité de la matière, dans la force d’un geste horizontal.

Un monde de calme et de paix, silencieux et minimaliste, nourri par l’environnement naturel dans lequel l’artiste évolue.

Vernissage : vendredi 6 janvier à 18h30

L'EAU, UNE RESSOURCE VITALE
Par BiblioGironde

De l'importance des enjeux environnementaux autour de l'eau.

Créé par la Fondation GoodPlanet, cet outil pédagogique présente une sélection d'images grand format, réalisées par Yann Arthus-Bertrand et des photographes partenaires.

Destinés à provoquer la réflexion et le dialogue, les textes permettent d'aborder les différentes formes de l'eau, ses utilisations et sa préservation en tant que ressource vitale, tant sur le plan écologique que géographique, historique, social ou économique.

EXPOSITION

Du 10 au 27 Janvier

MÉDIATHÈQUE MAURICE DRUON

A partir de 6 ans

Ouvert à tous
Offert par la ville

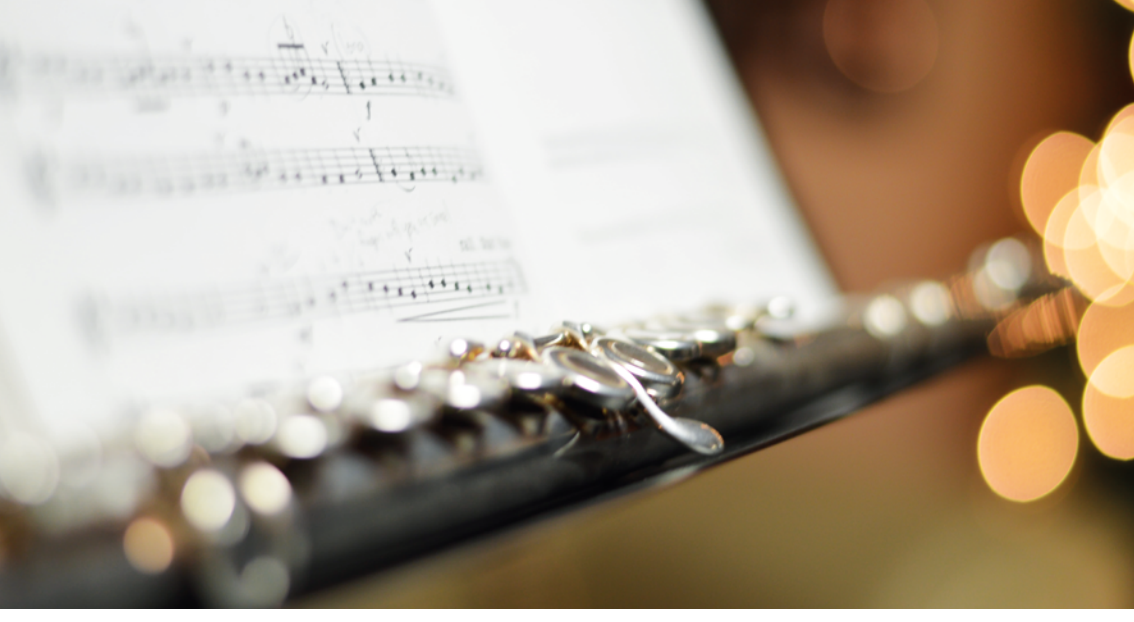

CONCERT

Dimanche
29 Janvier
17h00

LE SULLY

Ouvert à tous
Offert par la ville

LES FLÛTES SE RACONTENT

L'école de musique Jean-Louis Boscq et sa classe de flûtes, associées aux flûtistes de Martignas-sur-Jalle, Marcheprime, Salles et Mios, vous convient à un spectacle musical : Les flûtes se racontent

Venez à la rencontre de M. Hotteterre dit «Le Romain», M. Quantz ou M. Boëhm qui vous narreront la fabuleuse évolution des flûtes traversières à travers les siècles.

Crédit photo : Audrey Saint-Marc

HANTCHA

P'TIT SCEN
En partenariat avec le Département de la Gironde et l'iddac

Hantcha, alias Hanitra Ralambohavana, garde de son pays d'origine, Madagascar, un goût actif pour le métissage culturel, perceptible à travers son style musical alliant rock, soul et world.

Curieux mélange entre énergie et sensibilité, la chanteuse à la voix puissante et sensuelle emprunte les codes de la musique malagasy pour fabriquer un univers où sa guitare donne le rythme et les harmonies font corps autour de sa voix.

Concert suivi d'un apéritif partagé avec l'artiste

APÉRO-CONCERT

Vendredi 03 Février

19h00

SALLE DE CINÉMA MAURICE DRUON

Tarif C : 6 €

Hantcha, chant et guitare
Valérie Chane Tef, clavier, clavier basse et chœurs
Julien Grolleau, batterie

EXPOSITION

Du 03 au 25 Février

ESPACE EXPOSITION MAURICE DRUON

Ouvert à tous
Offert par la ville

JH. MOURRIERAS

“ Entre Mer et Mur”

Passionné de photographie depuis l’enfance, au point d’en avoir fait le sujet de thèse de son doctorat vétérinaire, Jean-Hubert Mourrieras propose une alternance d’images de la mer et du mur de l’Atlantique.

Deux mondes qui se touchent et s’affrontent, mais la nature reprend ses droits et détruit lentement et inexorablement une folie des hommes.

Cette passion qu’il tient de son père se transmet de génération en génération puisqu’un de ses fils en a fait son métier.

Vernissage : vendredi 3 février à 18h

CIE TORTILLA
“Au Fil des Flots”

L’aventure sans mal de mer, ni sable dans les chaussettes !

À la rencontre de marins, des vrais, qui côtoient sirènes, poulpes et pirates. Qu’ils soient célèbres ou inconnus, ces voyageurs bravent tous les dangers, et vous feront rire…ou frissonner.

Conte suivi d’un goûter

JEUNE PUBLIC

Mercredi
08 Février
15h00

SALLE DE CINÉMA MAURICE DRUON

Durée : 45 min
A partir de 6 ans

Tarif: 3 € - Sur réservation (Médiathèque)

EXPOSITION

Du 03 au 25 Mars

ESPACE EXPOSITION MAURICE DRUON

Ouvert à tous
Offert par la ville

SNIEGÉ

“Les Personnages”

L’univers de Sniegé est peuplé de personnages féeriques, silhouettes longilignes aux vêtements fantaisistes, sortis tout droit de l’imaginaire de l’artiste.

Sa touche légère et son dessin précis rappellent l’art de l’illustration; sa palette riche et colorée permet à ses peintures de dégager une grande gaieté.

On pourrait imaginer ces figures féminines fragiles, mais elles sont animées d’audace, de créativité, et d’une force inépuisable. Elles sont la représentation d’une idée de la femme que Sniegé aime véhiculer dans son œuvre, toujours libres.

Vernissage : vendredi 3 mars à 18h30

LOLA DUBINI

« Plus que de la musique, c'est une bouffée de bonne humeur, de talent et d'énergie »

En humour et en chanson, Lola Dubini nous raconte son histoire et ses anecdotes sans filtre : la vie c'est un peu comme les années 2000, il faut beaucoup d'autodérision pour pouvoir pleinement en profiter !

Lola, c'est aussi une voix, plus de 25 millions de vues sur YouTube, de nombreuses participations à la TV en tant que chanteuse, humoriste, comédienne… une artiste aux multiples talents !

Attention à son naturel et à son énergie communicative, vous risqueriez de vous attacher !

SPECTACLE

Dimanche 05 Mars

18h00

LE SULLY

Tarif A : 17 /20 €

Mise en scène : **Nicolas Vital**
Textes : **Lola Dubini** et **Grégoire Dey**
Production : **Jean-Marc Dumontet**

CONCERT
Samedi
25 Mars
20h30

LE SULLY
Ouvert à tous
Offert par la ville

SCÈNES CROISÉES #11
Tremplin Musiques Actuelles

Venez soutenir les jeunes artistes et voter pour le prix du public pour cette nouvelle édition du Tremplin Scènes Croisées !

Le dispositif Scènes Croisées a pour objectif de développer et valoriser les groupes de musiques actuelles et la pratique amateur en Gironde.

Le Tremplin leur permet de rencontrer des professionnels de la musique, de se perfectionner lors d'ateliers et d'expérimenter la scène. A la clé, un concert des lauréats du prix du jury à la prestigieuse Rock School Barbey !

www.rockschool-barbey.com/43/scenes-croisees

Dispositif initié par l'Iddac, la préfecture de Gironde et la Rock School Barbey et soutenu par le Département de la Gironde.

L'APPEL de la forêt

— avec Maxime Garcia —

Choisir le thème des rivières, c'est aussi nous inviter à nous plonger dans la nature qui nous entoure, sa faune et sa flore ! En ce début de printemps, la Médiathèque Maurice Druon se met au vert et invite l'auteur et illustrateur **Maxime Garcia** pour plusieurs temps forts. en lien avec notre environnement.

EXPO

Du 21 Mars au 12 Avril 2023

« La Famille Mille-Feuille »

Offert par la ville

JEUNE PUBLIC

Mercredi 12 Avril – 11h

Atelier créatif : « les Feuillosaures »

Atelier à partir de 7 ans (enfants et adultes), sur réservation

Offert par la ville

JEUNE PUBLIC

Mercredi 12 Avril - 15h

Conte à croquer : « Un jardin dessiné » : spectacle dessiné en direct

Conte suivi d'un goûter – Durée : 45 min tout public à partir de 5 ans

Salle de cinéma Maurice Druon
Tarif : 3 €-réservation conseillé(Médiathèque)

Plus d'information sur www.coutras.fr

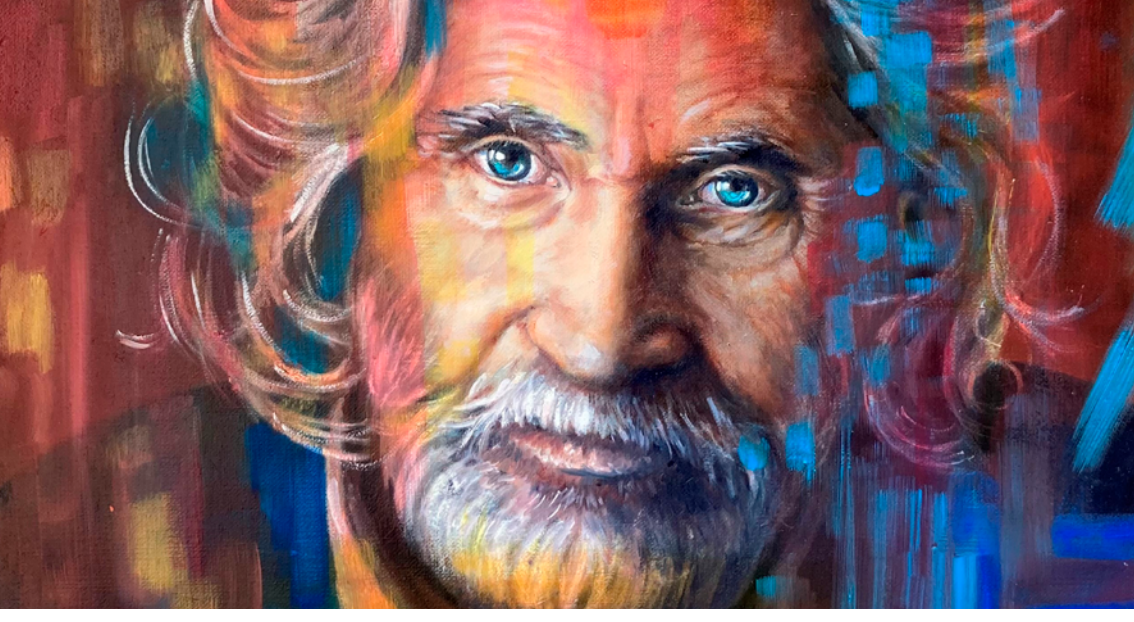

EXPOSITION

Du 31 Mars au 22 Avril

ESPACE EXPOSITION MAURICE DRUON

Ouvert à tous
Offert par la ville

MICHÈLE LEMOIGNE

“Regards”

L’univers figuratif de Michèle Lemoigne, parfois déstructuré, s’articule autour de la lumière et du clair-obscur dans une palette colorée.

Elle aime saisir des scènes de vie, des instants d’humanité, laissant le visiteur prolonger l’histoire et partager ses sentiments.

Portraits, paysages urbains, scènes d’intérieur… souvent nocturnes, sont ses sujets de prédilection. Une visite de tous les lieux où la vie et la lumière, bien que parfois inattendues, sont au rendez-vous

Gagnante prix du Jury – Printemps des arts 2022
Vernissage : vendredi 31 mars à 18h30

THÉÂTRE des SALINIÈRES

CHACUN SA CROIX

A Saint-Crépin, rien ne va plus… On annonce la fermeture du café-tabac-épicerie. Il faut réagir, et vite. Le maire, incompétent notoire, est bien incapable de trouver une solution. Mais qui peut sauver la situation ?

Avec l'arrivée inopinée de Rosa, une ex-taularde belle comme un cœur et débrouillarde à souhait, la maladresse musicale de Victor, le benêt du village, les talents culinaires de Janine, la bonne du curé, et surtout le dynamisme de l'abbé Caporal, plutôt « Grande gueule », les résultats dépasseront toutes les espérances. Mais à quel prix ? «Bien mal acquis ne profite jamais», affirme le proverbe. Pas si sûr…

www.theatre-des-salinieres.com

THÉATRE

Samedi 15 Avril

20h30

LE SULLY

Tarif : 20 €
Par internet : 18 €
- 26 ans : 12 €

Avec : **Hubert Myon, Jean-Marc Cochery, David Mira-jover, Nora Fred** et **David Theboeuf**
Mise en scène : **David Mira-jover**
Production : **Jean-Christophe Barc**

JEUNESSE

Du 18 au 21 Avril

Co-organisé avec L'Espace jeunes de la Cali

SEMAINE DE LA JEUNESSE
13ème Édition

Evénement incontournable à destination des jeunes de 10 à 25 ans, la semaine de la jeunesse revient à Coutras !

De nombreuses activités ludiques, sportives et culturelles investiront le centre-ville de la commune pour l'occasion, en plein-air mais aussi à l'espace jeunes, à l'Espace Exposition et Médiathèque Maurice Druon ou encore à l'espace artistique François Cluzet.

Venez participer et partager de bons moments, faire de nouvelles rencontres et découvrir de nouvelles activités !

Le programme sera disponible sur le site www.coutras.fr
Semaine 100 % gratuite !

ÉRIC THIBAULT
“Miniature”

Éric Thibault propose, à travers ce voyage miniature, de partager sa passion du diorama et de créer une passerelle entre modélisme et culture pop.

Le diorama est une reconstitution en volume d’une mise en scène autour de figurines ou de modèles réduits. Pour matérialiser cette mise en espace, techniques de modélisme traditionnel, notions d’architecture, récupération et détournement d’objets du quotidien sont d’usage. La seule limite du créateur de diorama est son imagination !

Retrouvez Lupin III, Dragon Ball, Goldorak, Batman ou encore Spider-Man et Deadpool dans des mises en scènes qui vous surprendront !

Vernissage : Mardi 25 avril à 18h30

EXPOSITION

Du 25 Avril au 06 Mai

ESPACE EXPOSITION MAURICE DRUON

Ouvert à tous
Offert par la ville

Éric Thibault, membre du collectif « Kroosty Crew »

LE PRINTEMPS DES ARTS

— 4è édition —

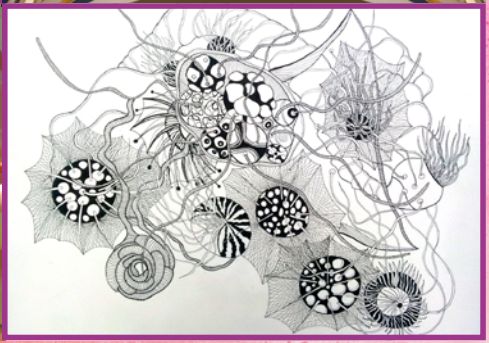

Pour sa 4ème édition, le Printemps des Arts vous invite à célébrer la culture et les expressions artistiques dans toutes leurs formes ! Arts plastiques, arts visuels, performances, musique, danse… l'occasion de mettre en lumière la création et les talents des artistes du territoire, qu'ils soient professionnels, étudiants ou amateurs !

Une manifestation culturelle coproduite par l'atelier Plastickart, Le Grand Chemin et le pôle culturel de la ville de Coutras.

DU 12 AU 26 MAI — ESPACE EXPOSITION MAURICE DRUON

EXPO

Exposition du Printemps des Arts

L'exposition rassemble des artistes de tous horizons Qu'ils soient peintres, sculpteurs, photographes… tous sont invités à nous présenter leur univers et leur interprétation du thème donné pour cette édition : **«Icône».**

Exposition collective ouverte aux amateurs et aux professionnels

Renseignements et inscriptions :

culture@mairie-coutras.fr — printempsdeszarts2019@gmail.com

Vernissage Ven. 12 mai-18h30 | Remise des prix : Ven. 26 Mai-18h30

Ouvert à tous — Offert par la ville

DU 12 AU 26 MAI — ESPACE ARTISTIQUE FRANÇOIS CLUZET

EXPO

Christophe Guéraut

Retrouvez le travail du gagnant du prix du public de l'édition 2022

Ouvert à tous — Offert par la ville

SAMEDI 13 MAI — EGLISE SAINT-JEAN-BAPTISTE — 20H30

CONCERT

Orgue et instruments

L'orgue se mêle aux flûtes, violons, trompettes et saxophones pour un concert original accompagné d'une exposition pour découvrir le "roi des instruments".

Organisé par l'association ADORA et l'école de musique J.L. Boscq.

Ouvert à tous — Offert par la ville

SAMEDI 20 MAI — LE SULLY — 20H30

SPECTACLE

Centre Chorégraphique Christian Conte & Martine Chaumet

Un programme de danse classique et contemporaine interprété par les élèves de la classe préparatoire.

Spectacle mis en scène par Martine Chaumet et Alexandre Nipaud.

http://centrechoregraphique.assolegrandchemin.fr/

Spectacle gratuit, avec le soutien de la ville de Coutras

Plus d'information sur www.coutras.fr

© Didier Bonnel

CONCERT

Vendredi 26 Mai

20h30

LE SULLY

Tarifs : 10 €, 6€ (-26 ans, bénéficiaires minimas sociaux, demandeurs d'emplois)

Renseignements et réservations :
06 38 83 29 86
ou sur www.concertsdepoche.com

CONCERT DE POCHE
Avec Michel Dalberto, Piano

"Concert au Fil de l'Eau : Debussy, Ravel, Chopin..."

La commune de Coutras invite Les Concerts de Poche pour un concert exceptionnel du pianiste Michel Dalberto.

Un programme imaginé spécialement pour l'occasion, évocation sonore de l'eau et des rivières, de leur calme comme de leurs tumultes. Un beau moment de partage musical, avec l'un des pianistes les plus talentueux et reconnus de la musique classique, en France comme à l'international !

LES CONCERTS DE POCHE

PLUMES ET CIE
Par BiblioGironde

Les oiseaux comme vous ne les avez jamais vus !

Plumes & Cie métamorphose la Médiathèque en canopée ! Une exposition qui adopte démarche tantôt scientifique, tantôt poétique, pour évoquer les multiples facettes du peuple du ciel.

Au cours de cette visite interactive, tous les sens sont convoqués.

Découvrez les caractéristiques propres aux oiseaux, tandis qu'au-dessus de vous, les oiseaux mobiles émerveillent et qu'un puzzle géant se déploie sous vos pieds pour ravir petits et grands.

EXPOSITION

Du 30 Mai au 23 Juin

MÉDIATHÈQUE MAURICE DRUON

A partir de 6 ans

Ouvert à tous
Offert par la ville

FÊTE DE LA MÉDIATHÈQUE

ÉVÈNEMENT

15e Édition

Samedi 03 Juin — **De 09h00 à 17h00**

JARDIN DE LA MÉDIATHÈQUE

Ouvert à tous
Offert par la ville

Rendez-vous comme chaque année pour un grand vide-grenier du livre rassemblant les ouvrages de la Médiathèque .

Une journée festive avec des rencontres, dédicaces d'auteurs et d'illustrateurs et des animations gratuites autour du livre !

AUDITION DE FIN D'ANNÉE

CONCERT

Samedi 03 Juin — **20h30**

LE SULLY

Ouvert à tous
Offert par la ville

L'école de musique Jean-Louis Boscq vous propose une soirée pleine de diversité et de surprises musicales, pour célébrer la fin de l'année scolaire !

De la musique classique au rock, en groupes ou individuellement, les élèves évolueront dans tous les styles de musique. Un moment très fort pour eux pour vous montrer l'étendue de leurs talents et surtout partager le plaisir de se produire sur scène devant un public toujours nombreux.

TRAVAUX D'ÉLÈVES

EXPOSITION

Du Mer. 31 mai au Sam. 10 Juin

ESPACE EXPOSITION MAURICE DRUON

Ouvert à tous
Offert par la ville

Comme chaque année, l'Amicale Laïque propose aux établissements publics de la commune, de la maternelle au collège, d'exposer une sélection de travaux d'élèves.

Qu'il s'agisse de créations artistiques ou photographiques, de recherches historiques, littéraires, géographiques ou scientifiques, vous pourrez, grâce à ce rendez-vous devenu traditionnel, découvrir l'immense richesse de nos écoles et le talent de ces jeunes.

Vernissage : Mardi 30 mai à 18h30
Organisée par l'Amicale Laïque

PLASTICKART

#18

EXPOSITION

Du Mardi 13 au Samedi 24 juin

ESPACE EXPOSITION MAURICE DRUON

Ouvert à tous
Offert par la ville

L'atelier d'art plastiques Made In Coutras reprend ses quartiers à l'espace Maurice Druon !

L'exposition de l'atelier Plastickart, présente des productions d'arts visuels réalisées par les élèves de l'atelier, de 7 à 77 ans.

Un moment de partage et d'échanges pour tous les élèves et le public !

Vernissage : Mardi 13 juin à 18h30

CONCERT

Mercredi 21 Juin

PLACE ERNEST BARRAUD

Ouvert à tous
Offert par la ville

FÊTE DE LA MUSIQUE

Le rendez-vous à ne pas manquer pour les musiciens et pour tous ceux qui veulent profiter d'un moment convivial entre amis ou en famille !

La place de l'Hôtel de Ville de Coutras se transforme pour cette soirée unique en un festival de musiques en tous genres, afin de valoriser tous les talents et la richesse de la vie musicale locale.

Une soirée qui marque aussi le lancement de l'été et de ses festivités, lors de laquelle vous retrouverez Coutras Action et son traditionnel marché gourmand !

Musiciens, retrouvez le bulletin d'inscription sur www.coutras.fr

Au fil de la saison le Pôle culturel

L'ÉCOLE DE MUSIQUE JEAN-LOUIS BOSCQ

L'école de musique Jean-Louis Boscq est ouverte à tous les habitants de Coutras et des environs, enfants comme adultes, à partir de 5 ans.

Que ce soit pour s'éveiller à la musique, apprendre à jouer d'un instrument ou découvrir le plaisir d'une pratique musicale collective, l'équipe pédagogique composée de 12 enseignants vous accueille tout au long de l'année.

10 instruments sont proposés en apprentissage individuel et en groupe, ainsi qu'un cours de chant, de la formation musicale (solfège), de l'éveil mais aussi un atelier de musiques actuelles et un atelier de théâtre pour les enfants.

En plus de la traditionnelle audition de fin d'année scolaire, retrouvez les élèves de l'école de musique à l'occasion de plusieurs rendez-vous de la saison culturelle. De quoi découvrir et partager le plaisir de la scène !

Plus d'informations (détail des enseignements, tarifs) :
www.coutras.fr

Contact : ecoledemusique@mairie-coutras.fr
05 57 49 05 88

École de Musique Jean-Louis Boscq
—
11, rue Saint-Jean 33230 Coutras

LA MÉDIATHÈQUE MAURICE DRUON

Lieu de culture et d'évasion, d'information, de rencontres et de convivialité, la Médiathèque Maurice Druon vous accueille du mardi au samedi, en accès libre et ouvert à tous.

Dans les rayonnages de l'espace Médiathèque, pour emprunt ou consultation sur place : des revues, des journaux, des romans, des livres en gros caractères, des bandes dessinées, des albums, des mangas, des livres jeunesse, des livres d'art, mais aussi des CD, des livres audio…

L'espace multimédia, avec postes d'ordinateur, ordinateurs portables et tablettes à disposition, permet d'accéder à internet et d'imprimer vos documents.

Un espace ludothèque vous invite également à découvrir de nombreux jeux. De quoi passer un moment convivial entre amis ou en famille !

Tout au long de l'année, la Médiathèque vous propose également :

- Des lectures pour les tout-petits un mercredi par mois,
- Des ateliers créatifs pour les parents et les enfants animés par Aude Delbirani, art-thérapeute
- Des expositions thématiques et ludiques, des rencontres avec des auteurs et illustrateurs
- Des animations consacrées à la lecture, des spectacles, des activités autour du jeu, des ateliers

Médiathèque ouverte du mardi au samedi.

Consultation sur place en libre accès ; emprunts via abonnements adultes, enfants ou familles.

Plus d'informations

(détail des horaires, tarifs, programme) :
www.coutras.fr

Contact :

mediatheque@mairie-coutras.fr
05 57 49 01 49

Médiathèque Maurice Druon

—

15 rue St Jean
BP 69-33230 Coutras

L'ESPACE ARTISTIQUE FRANÇOIS CLUZET

Un nouveau lieu culturel et convivial a ouvert ses portes à Coutras ! Situé dans les locaux de l'ancienne gendarmerie, l'Espace Artistique François Cluzet vous accueille depuis le printemps dernier.

Il s'agit d'un espace de vie et de partage, qui invite chacun à se retrouver pour découvrir un univers artistique, développer une pratique culturelle individuelle ou collective, se former, être immergé dans la création !

L'Espace Artistique François Cluzet est également destiné aux professionnels de Coutras et d'ailleurs, pour leur permettre de s'y retrouver et de développer leurs propres projets artistiques et créatifs.

On y retrouve notamment les deux associations partenaires et à l'initiative du projet : Plasticka-rt (atelier d'arts plastiques et visuels) et Le Sens (ateliers autour de l'écriture et du son), mais aussi un studio de création de vidéos et de nombreux autres projets !

Habitants et professionnels de la culture ou de la communication, n'hésitez pas à franchir la porte et venir découvrir ce lieu chaleureux et chargé d'ondes créatives !

Plus d'informations
consulter le dépliant de communication dédié
ou notre site internet www.coutras.fr

Contact : 05 57 69 43 80 — culture@coutras.fr

Espace Artistique François Cluzet

—

43 rue Victor Hugo-33230 Coutras

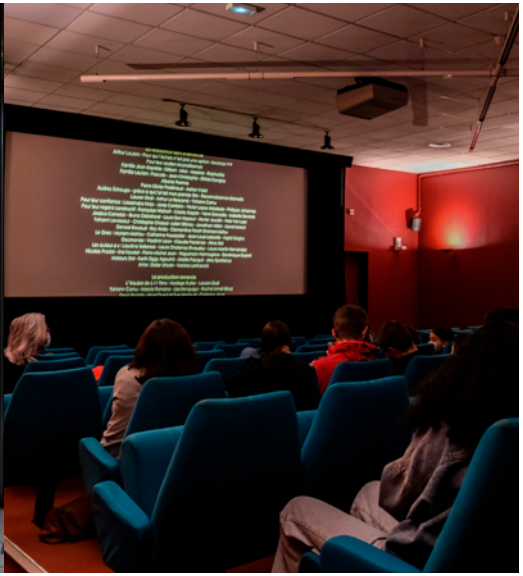

L'ESPACE EXPOSITION ET CINÉMA MAURICE DRUON

Au 12 rue Saint-Jean, retrouvez l'espace exposition Maurice Druon et la salle de cinéma.

L'espace exposition, dédié aux arts visuels, met en valeur sur 180 m² le travail des artistes invités par la commune à vous partager leur univers, que ce soit en peinture, sculpture, photographie…

La salle de cinéma de 124 places propose un choix de films variés pour tous les âges, durant l'année, mais aussi plusieurs événements dans le cadre de la saison culturelle.

L'équipe du pôle culture vous y accueille pour toute demande d'information, réservation ou billetterie concernant les spectacles programmés dans le cadre de la saison culturelle.

Horaires d'ouverture :
Mardi et vendredi : 10h-12h / 14h-17h
Mercredi et samedi : 9h-12h30 / 14h – 17h

Contact : 05 57 69 43 80 — culture@coutras.fr

L'Espace Exposition et Cinéma Maurice Druon
—
12 rue St Jean-33230 Coutras

SAISON CULTURELLE DE COUTRAS 2022 - 2023

TARIFS DES SPECTACLES

Tarif	A	B	C	D	E	Tarif Salinières	Carte 4 spectacles***
Normal	20 €	12 €	6 €	5 €	25 €	20 €	5 €
Réduit *	17 €	8 €		3 €		12€** 18€***	

* Tarif réduit : -26 ans, demandeurs d'emplois, bénéficiaires des minimas sociaux (sur justificatif), groupes (10 pers. Minimum), abonnés du théâtre le Liburnia de Libourne

** Pour les moins de 26 ans | *** Si achat par internet

**** La carte d'abonnement 4 spectacles permet de bénéficier du tarif réduit A, B, C et D pour 4 spectacles. Carte non nominative et valable pour l'ensemble de la saison (sauf pour les Salinières).

Nouveau ! Sur présentation de votre carte 4 spectacles bénéficiez également d'un tarif abonné pour les spectacles du Théâtre Le Liburnia !
Consultez la programmation sur https://www.theatreleliburnia.fr/

Plus d'informations, réservations : 05 57 69 43 80 — culture@mairie-coutras.fr ou sur www.coutras.fr
Pôle Culturel, Espace exposition et cinéma Maurice Druon— 12 rue Saint-Jean 33230 COUTRAS

Agenda Culturel de Coutras - Saison 2022-2023 - Hôtel de Ville - Place Ernest Barraud - BP 69 - 33230 Coutras - Tél. 05 57 56 09 09
Directeur de la publication : Jérôme Cosnard - Maire de Coutras Rédaction & réalisation : Pôle culturel & service communication de la ville de Coutras
Impression : Imprimerie Rochelaise

Mer. 14 sept de 10h à 12h
Atelier créatif parents/enfants
Médiathèque – Offert par la ville

Ven. 23 sept. – 18h30
Ouverture de saison
Espace Exposition – Offert par la ville

Du 23 sept. au 22 oct.
Exposition « Jungle Onirique »
Nathalie Portejoie
Vernissage : Ven. 23 Sept.
Espace Exposition – Offert par la ville

Mer. 28 sept. De 10h à 12h
Atelier créatif parents/enfants
Médiathèque – Offert par la ville

Sam 1er oct. – 20h30
« Monsieur Molière »
Théâtre des deux rivières
Le Sully – Tarif : 10 €

Du 4 au 28 oct.
Exposition «Molière»
Médiathèque – Offert par la ville

Mer. 5 oct. – 10h30
Lecture des tout-petits
Médiathèque – Offert par la ville

Jeu. 6 oct. -18h
Concert-lecture
Les caprices de Marianne
« Le jardin du Roi »
Salle de Cinéma M. Druon
Offert par la ville

Mer. 12 oct. De 10h à 12h
Atelier créatif parents/enfants
Médiathèque – Offert par la ville

Sam. 22 oct. – 20h30
« Quatuor pour un duo»
Théâtre des Salinières
Le Sully – Tarifs : 19/20 €

SAISONS
CULTURELLE DE COUTRAS 2022 - 2023

Du 23 au 28 oct.
Video Games Week #6
Offert par la ville

Mer 2 nov. – 15h
Conte à croquer
« Contes à frissonner »
Cie Les Passagers du Vent
Salle de Cinéma M. Druon
Tarif : 3 €

Du 4 nov. au 26 nov.
Exposition Marie-Paule B
Vernissage : Ven 4 Nov. à 18h30
Espace Exposition – Offert par la ville

Mer. 9 nov. de 10h à 12h
Atelier créatif parents/enfants
Médiathèque – Offert par la ville

Mer. 16 nov – 10h30
Lecture des tout petit
Médiathèque – Offert par la ville

Mer. 23 nov. De 10h à 12h
Atelier créatif parents/enfants
Médiathèque – Offert par la ville

Sam. 26 nov.19h
Apéro-concert : Marc Delmas
Salle de Cinéma M. Druon
Tarif C : 6 €

Du 2 au 31 déc.
Exposition « INVITATION »
Vernissage : Vendredi 2 Déc. à 18h30
Espace Exposition – Offert par la ville

Sam. 3 déc. – 20h30
« La Moustache »
Théâtre des Salinières
Le Sully
Tarifs : 19/20 €

Mer. 7 déc. De 10h à 12h
Atelier créatif parents/enfants
Médiathèque – Offert par la ville

Mer. 14 déc. -10h30
Lecture des tout petit
Médiathèque – Offert par la ville

Mer. 14 déc. – 15h
Contes à Croquer
« Contes Givrés » Par Monia
Salle de Cinéma M. Druon
Tarif : 5 €

Ven. 16 déc. -20h30
Concert de Noël
Eglise Saint- Jean Baptiste
Offert par la ville

Du 16 au 18 déc.
Marché de Noël
Square du Dr. Berger
Offert par la ville

Du 6 au 28 janvier
Exposition « Patrimoine Essence Ciel»
par Chris Grand
Vernissage : Ven. 6 Janv. à 18h30
Espace Exposition – Offert par la ville

Mer. 11 janv. – 10h30
Lecture des tout-petits
Médiathèque – Offert par la ville

Du 10 au 27 janv.
Exposition « L'eau, une ressource vitale »
Par Biblio Gironde
Médiathèque – Offert par la ville

Dim. 29 janv. – 17h
« Les Flûtes se racontent »
Le Sully – Offert par la ville

Ven. 3 fév. – 19h
Apéro-concert : Hantcha
Salle de Cinéma M. Druon
Tarif C : 6 €

Du 3 au 25 fév.
Exposition
« Entre Mer et Mur »
par JH. Mourrieras
Vernissage : Ven. 3 Fév. 18h
Espace Exposition
Offert par la ville

Mer. 8 fév. – 10h30
Lecture des tout-petits
Médiathèque – Offert par la ville

Mer. 8 fév. – 15h
Conte à croquer
«Au fil des flots »
Cie Tortilla
Salle de Cinéma M. Druon
Tarif : 3 €

Dim. 5 mars -18h
Lola Dubini
Le Sully – Tarif A : 17 /20 €

Du 3 au 25 mars
Exposition « Les personnages »
De Sniegé
Vernissage : Ven. 3 Mars à 18h30
Espace Exposition
Offert par la ville

Mer. 8 mars – 10h30
Lecture des tout-petits
Médiathèque – Offert par la ville

Du 21 mars au 12 Avril
Exposition « La Famille MilleFeuille » par Maxime Garcia
Médiathèque – Offert par la ville

Sam. 25 mars – 20h30
Tremplin « Scènes croisées »
Le Sully – Offert par la ville

Du 31 mars au 22 avril
Exposition « Regards »
Par Michèle Lemoigne
Vernissage : Ven. 31 mars
Espace Exposition
Offert par la ville

Mer. 5 avril – 10h30
Lecture des tout-petits
Médiathèque – Offert par la ville

Mer. 12 avril – 11h
Atelier créatif
« Les feuillosaures »
Médiathèque – Offert par la ville

Mer. 12 avril -15h
Conte à croquer « Un jardin dessiné » Par Maxime Garcia
Salle de Cinéma M. Druon
Tarif : 3 €

Sam. 15 avril – 20h30
« Chacun sa croix »
Théâtre des Salinières
Le Sully – Tarifs : 19/20 €

Du 18 au 21 avril
Semaine de la Jeunesse #13
Offert par la ville

Du 26 avril au 6 mai
Exposition « Miniature »
par Eric Thibaut
Vernissage : Mar. 25 Avril à 18h30
Espace Exposition
Offert par la ville

Mer. 3 mai - 10h30
Lecture des tout petit
Médiathèque – Offert par la ville

Du 12 au 26 mai
Le Printemps des Arts
Vernissage : Ven. 12 mai à 18h30
Remise des prix : Ven. 26 Mai à 18h30
Espace Exposition et Espace Artistique François Cluzet
Offert par la ville

Sam. 13 mai – 20h30
Concert d'orgue et instruments
Église Saint-Jean-Baptiste
Offert par la ville

Samedi 20 mai – 20h30
Spectacle du centre chorégraphique C. Conte et M. Chaumet
Le Sully – Gratuit

Ven. 26 mai 22- 20h30
Concert de Poche
Avec Michel Dalberto, piano
Le Sully – Tarifs : 6/10 €

Du 30 mai au 23 juin
Expo « Plumes et Cie » Par Biblio, Gironde
Médiathèque – Offert par la ville

Du 31 mai au 10 juin
Expo « Travaux d'enfants »
De l'Amicale Laïque
Vernissage : Mardi 30 Mai à 18h30
Espace Exposition
Offert par la ville

Sam. 3 juin – 9h - 17h
Fête de la médiathèque
Jardin de la Médiathèque
Offert – par la ville

Sam. 3 juin – 20h30
Audition de l'école de musique
Le Sully – Offert par la ville

Mer. 7 juin – 10h30
Lecture des tout-petits
Médiathèque – Offert par la ville

Du 13 au 24 juin
Exposition Plastickart #18
Vernissage : Mar. 13 Juin à 18h30
Espace Exposition
Offert par la ville

Mer. 21 juin
Fête de la musique
Place Ernest Barraud
Offert par la ville

SAISON CULTURELLE DE COUTRAS 2022 - 2023

PÔLE CULTUREL

ESPACE EXPOSITION ET CINÉMA MAURICE DRUON
culture@mairie-coutras.fr
05 57 69 43 80

ÉCOLE DE MUSIQUE JEAN-LOUIS BOSCQ
ecoledemusique@mairie-coutras.fr
05 57 49 05 88

MÉDIATHÈQUE & LUDOTHÈQUE MAURICE DRUON
mediatheque@mairie-coutras.fr
05 57 49 01 49

ESPACE ARTISTIQUE FRANÇOIS CLUZET
culture@mairie-coutras.fr
05 57 69 43 80

PÔLE CULTUREL VILLE DE COUTRAS

VILLE DE COUTRAS

www.coutras.fr